

MARTENS CENTER

1515 N MARKET ST | 217-819-3843

HORARIO DE LAS INSTALACIONES:

Lunes a viernes: 8am-8pm

Sábados: 9am-5pm

Domingos: 12-5pm

Los horarios están sujetos a cambio según la programación.



El Martens Center se encuentra en la línea de autobús azul y amarilla.



SERVICIOS EN EL INTERIOR

- Gimnasio
- Pista cubierta con tres carriles (14-15.5 vueltas = 1 milla)
- Centro de bienestar
- Patio de juegos interior
- Centro de innovación
- Sala de juegos
- Salas de fitness grupal
- Salas de multimedia, arte, multipropósito y biblioteca/recursos
- Cocina educativa
- Salas para cambiarse

SERVICIOS EN EL EXTERIOR

- 1 cancha de tamaño completo de baloncesto
- 1 cancha de tamaño completo de fútbol: cercada
- Patio de juegos
- Pabellón
- Sendero para caminata (10a-7p hasta el Día del Trabajo)
- Cancha combinada de softball y fútbol
- Canteros elevados en la huerta comunitaria

INFORMACIÓN DE LA MEMBRESÍA

La membresía proporciona acceso a lo siguiente:

- Gimnasio abierto
- Pista cubierta
- Centro de bienestar
- Patio de juegos interior (juegos interactivos/basados en tecnología)

TARIFAS ESPECIALES PARA MIEMBROS PARA LA GRAN APERTURA

Los bebés que aún no caminan entran gratis.

PRECIO DE LA MEMBRESÍA ANUAL (9/19/2022-12/31/23)

Individual (R/NR): \$60/\$90

Familia de hasta 3 integrantes (R/NR): \$120/\$180

Cada miembro adicional de la familia a partir del tercero (R/NR): \$20/\$30

Senior/Mayor de 55 (R/NR): \$50/\$75

Llavero (R/NR): \$10

Tarifa de reemplazo de llavero (R/NR): \$5 por miembro de la familia

PRECIO DE LA MEMBRESÍA MENSUAL

Individual (R/NR): \$8/\$12

Familia de 2 o 3 integrantes (R/NR): \$13/\$19

Cada miembro adicional de la familia a partir del tercero (R/NR): \$5/\$8

Senior Mayor de 55 (R/NR): \$6/\$9

Llavero (R/NR): \$10

Tarifa de reemplazo de llavero (R/NR): \$5 por miembro de la familia

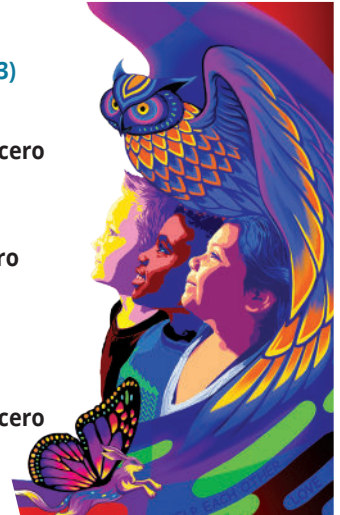

OPEN GYM INFORMATION

El gimnasio abierto es para miembros y no miembros. Los no miembros pueden pagar una tarifa diaria de \$3/\$5 (R/NR). Hay horarios designados de gimnasio abierto para jóvenes, familias y adultos. Todos los miembros, titulares de pases diarios, escuelas intermedias y mayores pueden participar en el gimnasio abierto sin un supervisor adulto, pero deben proporcionar una identificación escolar actual, licencia o identificación estatal para participar. Todos los niños en la escuela primaria y menores deben ser supervisados por un adulto y el adulto debe proporcionar una identificación. El gimnasio abierto requiere un segundo par de zapatos. Los clientes deben traer su propio equipo.

Visite champaignparks.org para conocer el horario actual del gimnasio abierto.



CHAMPAIGN
PARK DISTRICT



champaignparks.org

